

4 UFA - Sites de formation



CFA SPORT ANIMATION TOURISME
POITOU-CHARENTES

50, rue Charles Darwin
79000 Niort
05.49.73.29.24



CFA SPORT ANIMATION TOURISME
POITOU-CHARENTES

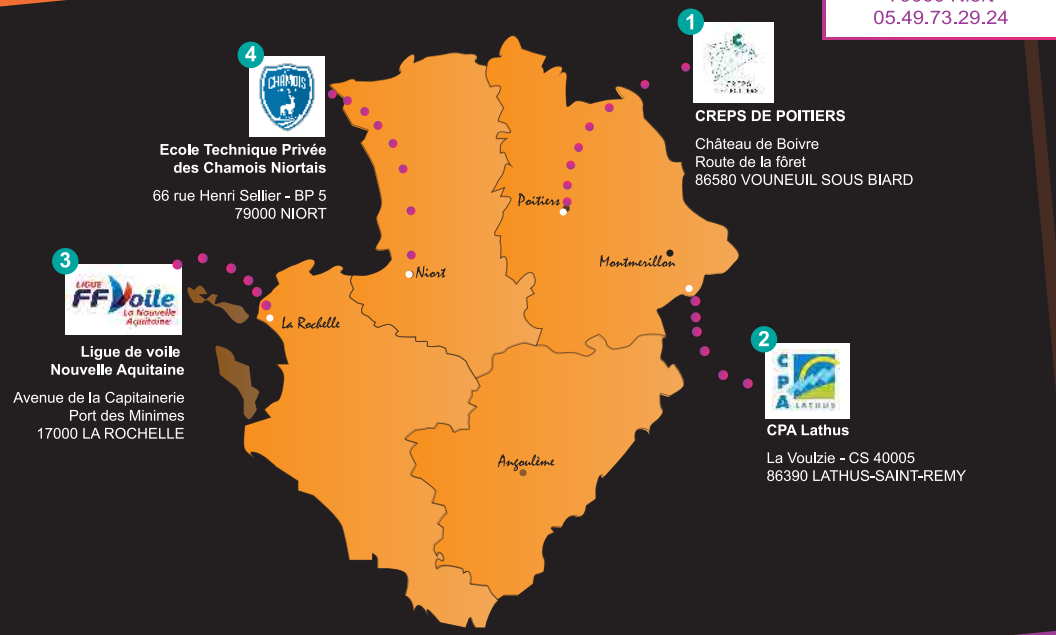

1 **CREPS DE POITIERS**
Château de Boivre
Route de la forêt
86580 VOUNEUIL SOUS BIARD

2 **CPA Lathus**
La Voulzie - CS 40005
86390 LATHUS-SAINT-REMY

3 **Ligue de voile Nouvelle Aquitaine**
Avenue de la Capitainerie
Port des Minimes
17000 LA ROCHELLE

4 **Ecole Technique Privée des Chamois Niortais**
66 rue Henri Sellier - BP 5
79000 NIORT

L'apprentissage, un choix gagnant-gagnant
Versement de la Taxe d'Apprentissage 2017
un saut vers l'emploi!

NOS FORMATIONS

- 1** - BPJEPS Activités Gymniques de la Forme et de la Force
- BPJEPS Activités Aquatiques et de la Natation
- BPJEPS Activités Physiques Pour Tous + BPJEPS Animation Sociale
- BPJEPS Activités Physiques Pour Tous + BPJEPS Sports Collectifs (+option possible : Direction d'un Accueil Collectif de Mineur)
- BPJEPS Activités du Cyclisme
- DEJEPS Perfectionnement Sportif mention Tennis
- 2** - BAPAAT «Loisirs du jeune et de l'enfant» et «Loisirs de Pleine Nature»
- BPJEPS Loisirs Tous Publics
- BPJEPS Activités de Randonnées
- BPJEPS Activités Nautiques mention monovalent Canoë Kayak
- BPJEPS Activités du Cirque
- BPJEPS Education à l'Environnement vers un Développement Durable
- DEJEPS Animation socio-éducative ou culturelle mention "Développement de Projets, Territoires et Réseaux"
- 3** - BPJEPS Activités Nautiques mention monovalent Voile
- BPJEPS Activités Nautiques mention monovalent Voile + Certificat de Spécialisation Croisière
- 4** - CAP Métiers du Football
- Brevet Moniteur de Football

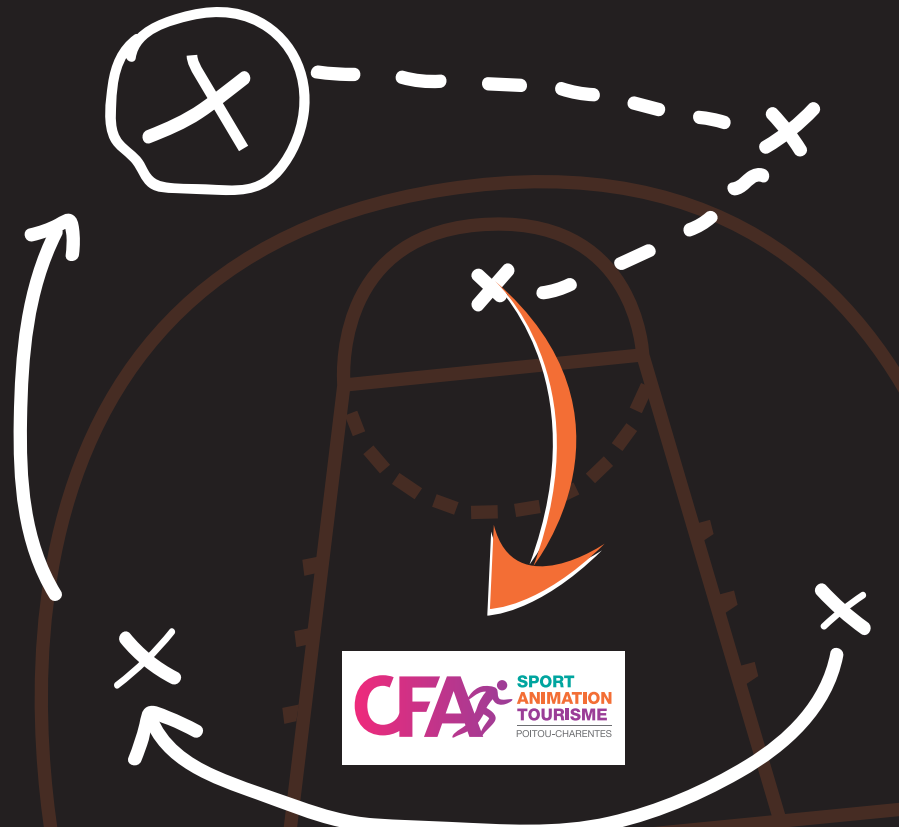
CFA SPORT ANIMATION TOURISME
POITOU-CHARENTES





Taxe d'Apprentissage 2017

Comment ça marche?

Pourquoi verser la taxe au CFA?

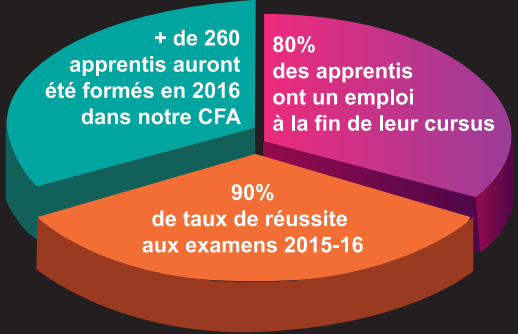

Pourquoi verser la taxe à I2SAT?

Grâce au Hors Quota, l'Institut Sport Santé Animation Tourisme, Organisme Gestionnaire du CFASAT mettra en place un cursus de Pré-Formation qui visera à accompagner les jeunes « déscolarisés » à obtenir un premier diplôme du champ du sport et/ou de l'animation, à renforcer l'employabilité future des apprentis et pour minimiser le taux de rupture en formation

Redéfinition du mode d'affectation de la taxe d'apprentissage (Réforme de la loi du 5 mars 2014)

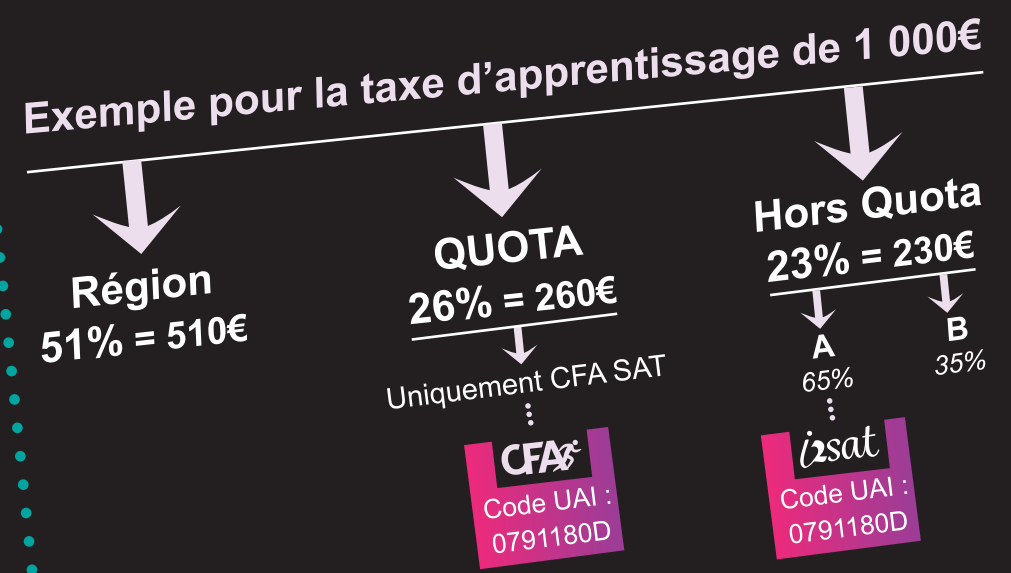

Pour les entreprises de + 250 salariés
la CSA
(Contribution Supplémentaire à l'Apprentissage)
est affectable au CFA du Sport

